

Grundrisse eines Reihenhauses

STADTKOLN
Eing. 18. NOV. 1978
63 Bz.

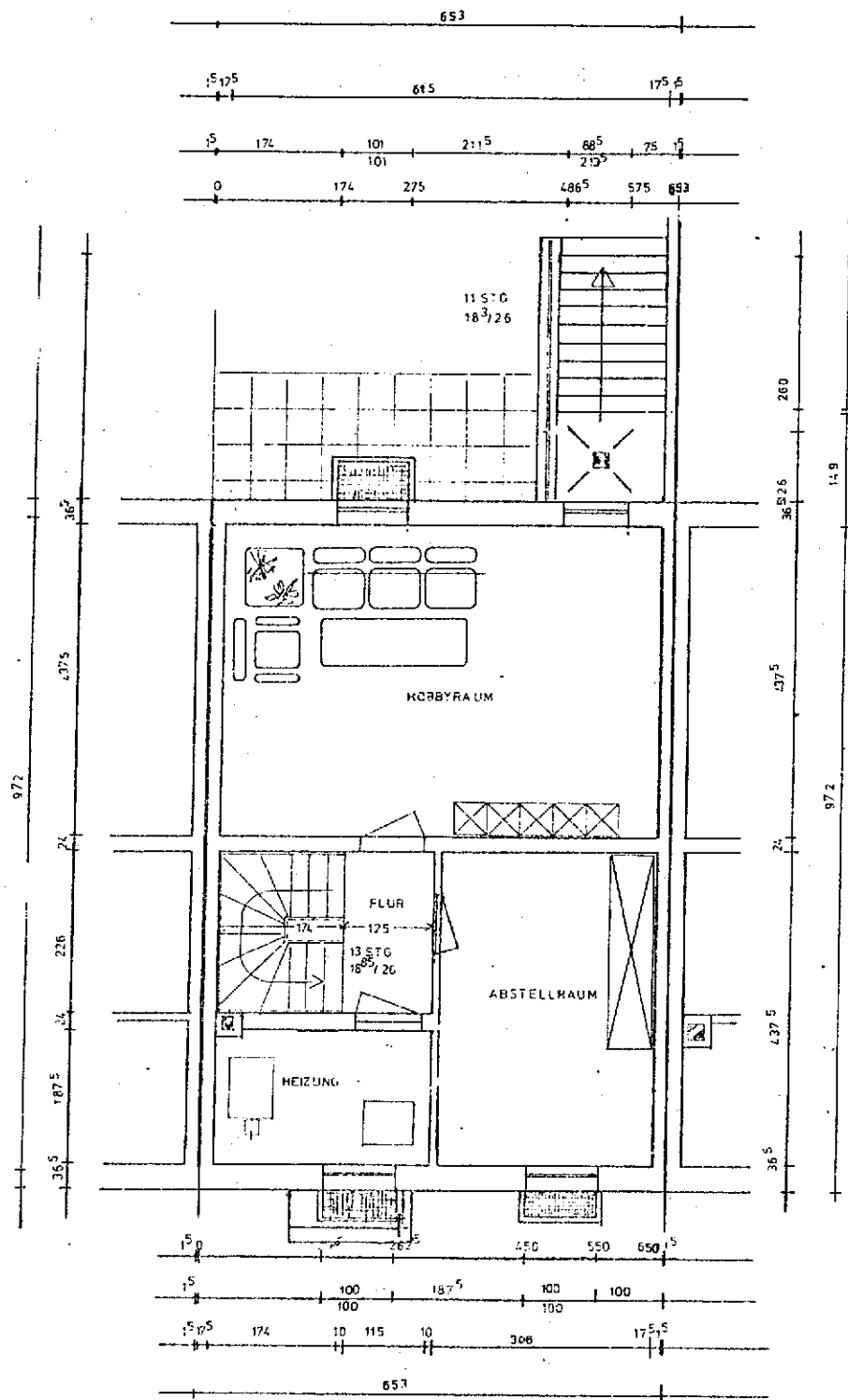

Kellergeschoß

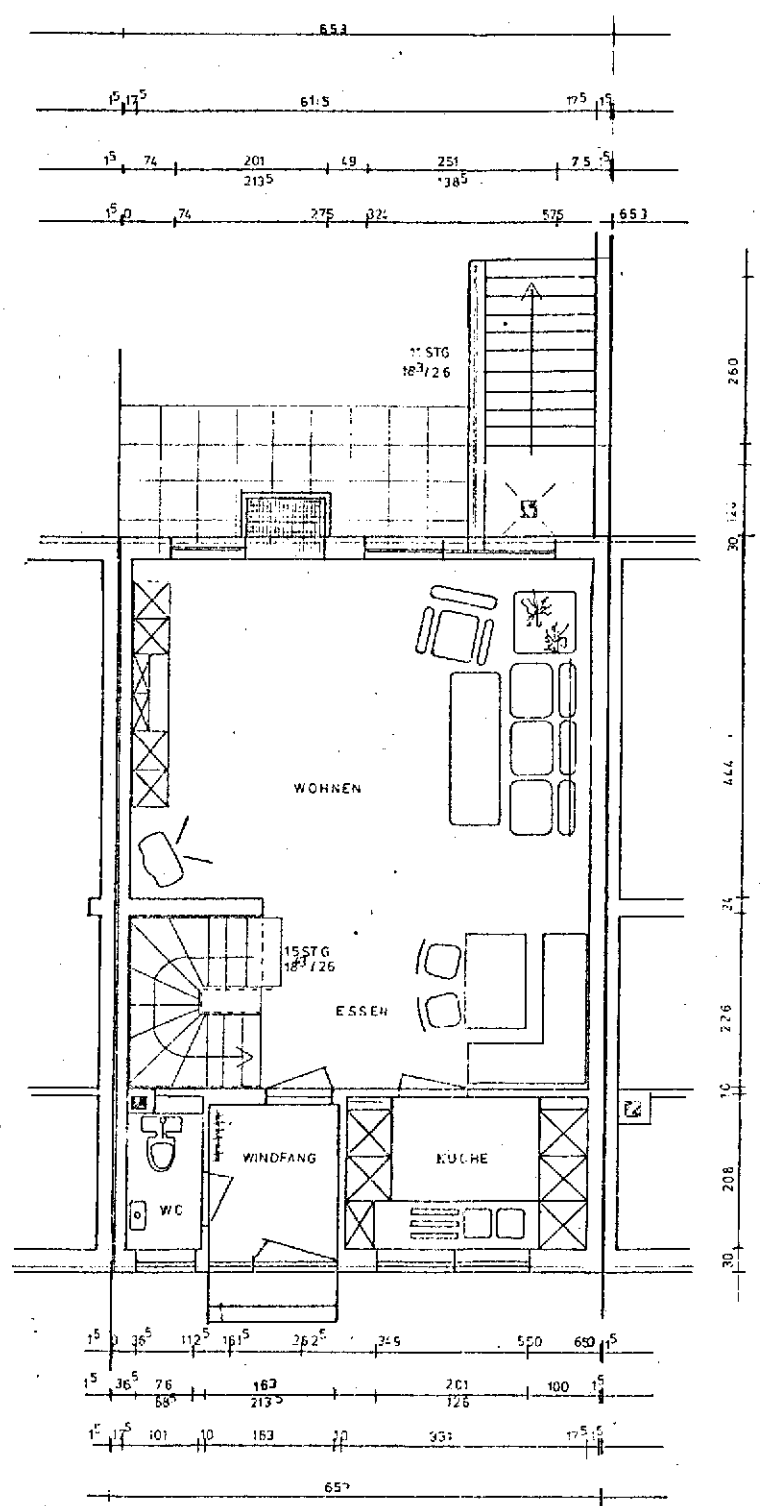

Erdgeschoß

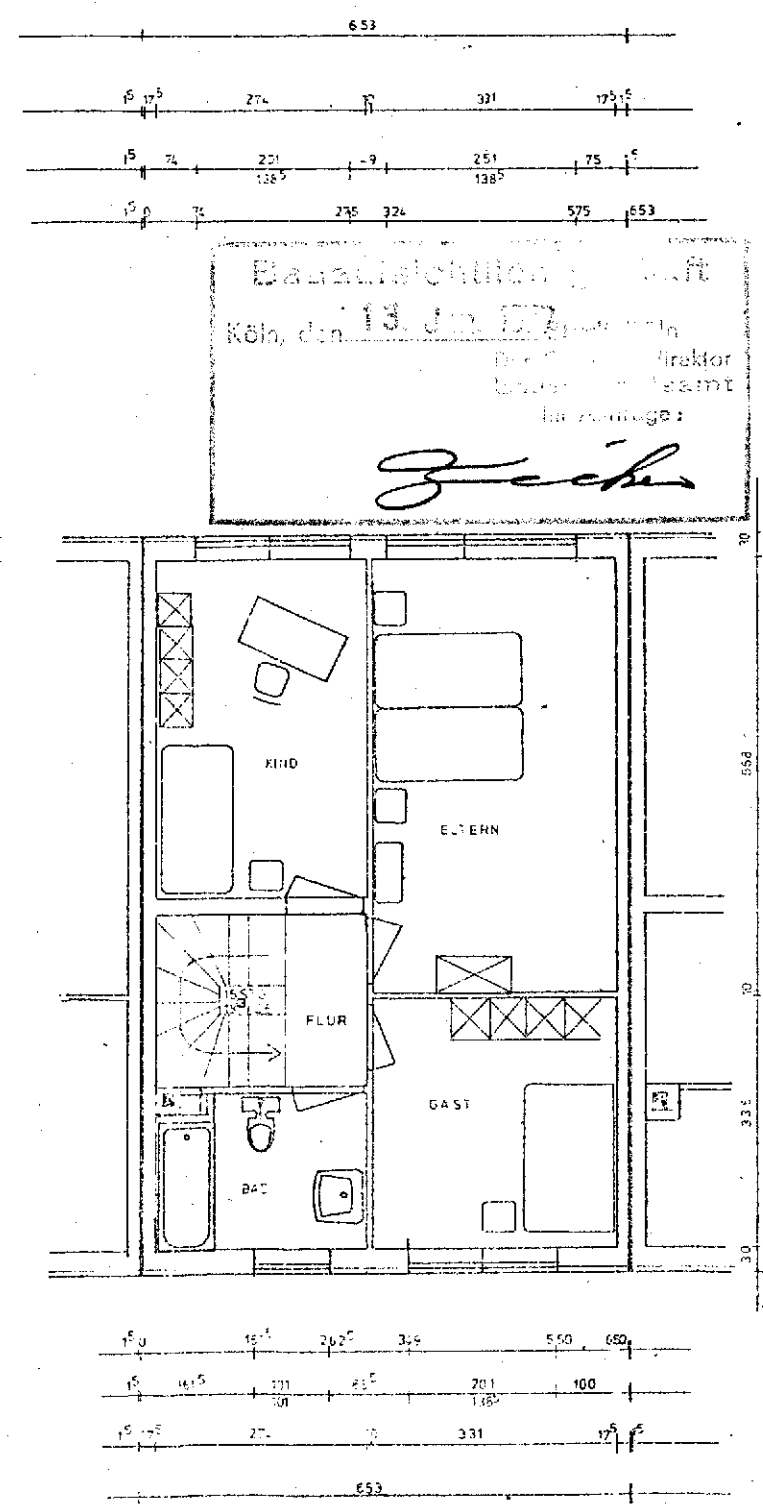
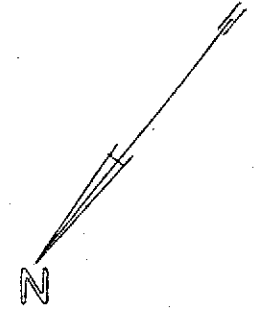

Obergeschoß

Bauschlichtung
Köln, den 13. JUN. 1978
Direktor
Baurechtsamt
für Wohnungsbau
Zecher

Bauverhaben: Köln-Pesch, Gaußstraße
Haus: 9

Bauherr: **INVESTIERA** Planer: **INVESTIERA**
Wohnungsbau-Gesellschaft mbH
5151
Windriedstr. 25
Maßstab 1:100

Ansichten und Schnitt eines Reihenhauses

STY...
 Köln, den 13. Juni 1977
 68 Buz.

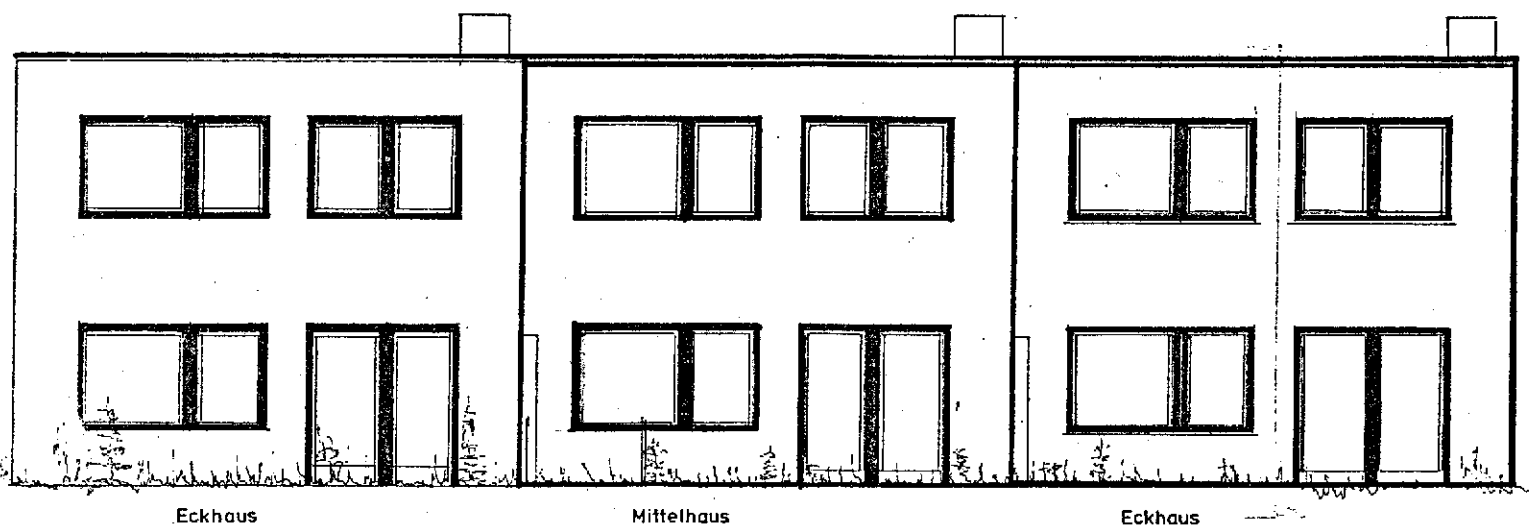

Eckhaus

Mittelhaus

Eckhaus

Gartenseite

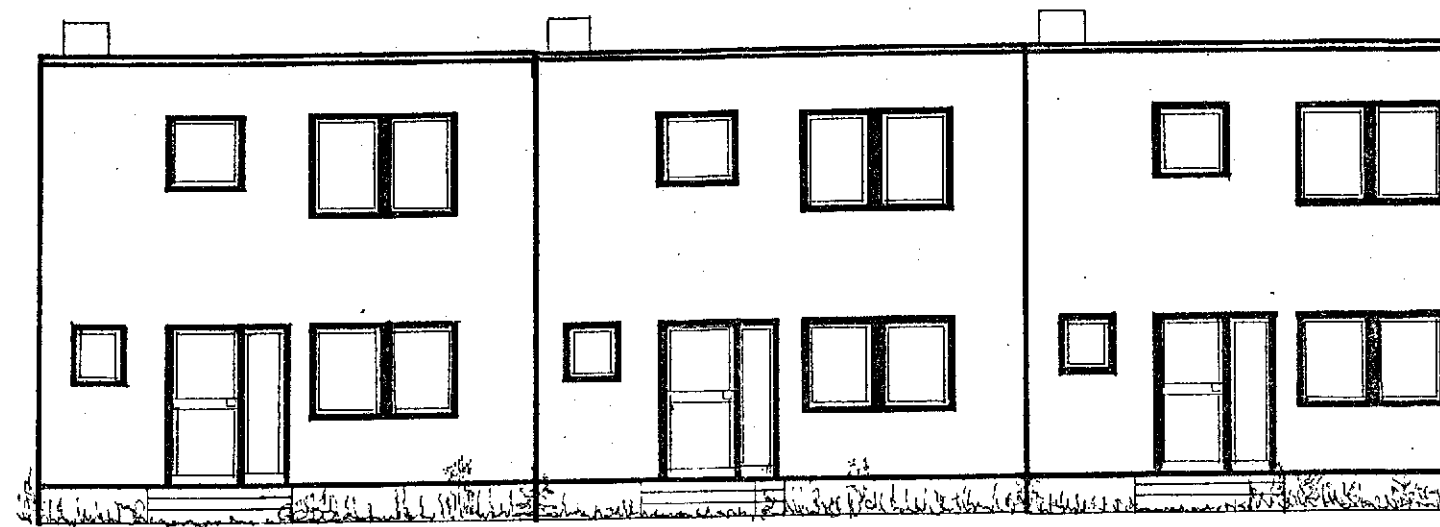

Eckhaus

Mittelhaus

Eckhaus

Eingangseite

Bauvertrag
 Köln, den 13. Juni 1977
 Zache

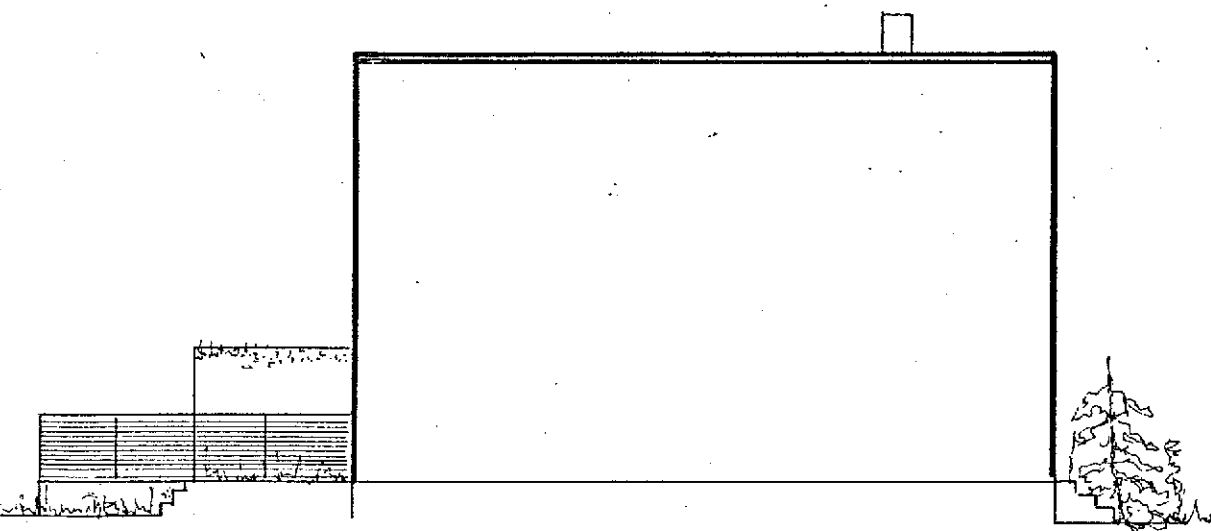

Seitenansicht

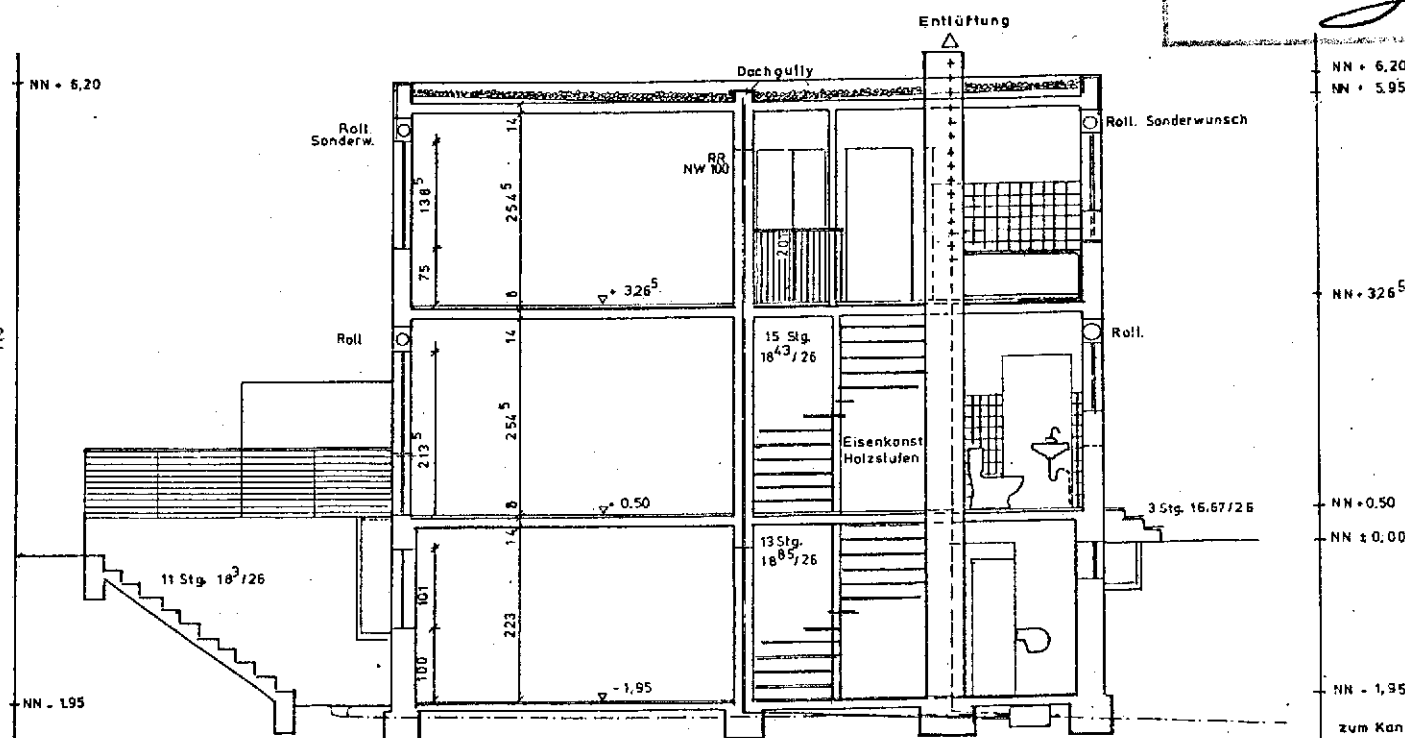

Schnitt

TYP 615

BAUVORHABEN

Köln-Pesch, Gauß

Haus: 3 5 7 9

13 15 19 25

INVESTIERA

Bauvertragsgesellschaft m.B.H.

51511 Bierssen

Winfriedstr. 111 Tel. 02238/778

INVESTIERA

Bauvertragsgesellschaft m.B.H.

51511 Bierssen

Winfriedstr. 111 Tel. 02238/778

Mafstab: 1:100

Datum 12.3.1975

gez: